



Anas SpA Società con Socio Unico
Cap. Soc. € 2.269.892.000,00 – Iscr. R.E.A. 1024951 – P.IVA 02133681003 – C.F. 80208450587
Sede legale: Via Monzambano, 10 – 00185 Roma – Tel. 06 44461 - Fax 06 4456224
Sede Compartimentale: Via Biasi, 27 - 09131 Cagliari - Tel. 070/52971 - Fax 070/5297268

Compartimento della Viabilità per la Sardegna

All'Ufficio Territoriale del Governo	08100 Nuoro
Alla Direzione Compartimentale della Motorizzazione civile della Sardegna	09100 Cagliari
Alla Regione Autonoma della Sardegna, Assessorato ai Trasporti	09100 Cagliari
Alla Regione Autonoma della Sardegna, Assessorato ai LL.PP.	09100 Cagliari
All'Amministrazione Provinciale di Nuoro	08100 Nuoro
All'Amministrazione Provinciale Ogliastra	08045 Lanusei
Al Comando Regione Carabinieri	09100 Cagliari
Alla Questura di Nuoro	08100 Nuoro
Al Compartimento Polizia Stradale	08100 Nuoro
Alla Sezione di Polizia Stradale	08100 Nuoro
Alla Sezione di Polizia Stradale	08045 Lanusei
Al Comando Provinciale VV.FF.	08100 Nuoro
Al Comando Legione Carabinieri	08100 Nuoro
Alla Stazione dei Carabinieri	08045 Lanusei
Alla Stazione dei Carabinieri	08045 Villagrande Strisaili
Al Servizio 118 Regionale	09100 Cagliari
All'ANAS S.p.A. – Direzione Generale – Via Monzambano, 10	00185 Roma
All'A.C.I.	00100 Roma
Alla Sala Operativa Nazionale – Via Monzambano, 10	00185 Roma
Alla Sala Operativa Compartimentale	Sede
Al Responsabile del Procedimento	Sede
Al Centro Manutentorio C di Lanusei	Sede
Al Comune di Nuoro	08100 Nuoro
Al Comune di Lanusei	08045 Lanusei
Al Comune di Villagrande Strisaili	08045 Villagrande Strisaili
Al Sorvegliante del tronco stradale Capo Cantoniere Sig. Antonello Tatti	Sede
Al Capo Squadra del tronco stradale Capo Cantoniere Marcello Scudu	Sede

Oggetto: Strada Statale n° 389VAR "Nuoro-Lanusei". Provincia di NU-OG. Lavori di recupero statico e funzionale dei Viadotti "Navile e Sa Pruna" siti tra i Km 6+600 e 8+200

ORDINANZA N° 11 del 02.02.2016

Si trasmette in allegato copia dell'Ordinanza n° 11 del 02.02.16 emessa da questo Compartimento.

ANAS S.p.A



Prot. CCA-0003775-P del 02/02/2016

IL CAPO COMPARTIMENTO

(Dott. Ing. Valerio Mele)





Anas SpA Società con Socio Unico
Cap. Soc. € 2.269.892.000,00 – Iscr. R.E.A. 1024951 – P.IVA 02133681003 – C.F. 80208450587
Sede legale: Via Monzambano, 10 – 00185 Roma – Tel. 06 44461 - Fax 06 4456224
Sede Compartimentale: Via Biasi, 27 - 09131 Cagliari - Tel. 070/52971 - Fax 070/5297268

Compartimento della Viabilità per la Sardegna

ORDINANZA N° 11

Il sottoscritto Capo Compartimento della Sardegna,

PREMESSO:

- che sono in corso i lavori di ristrutturazione e messa in sicurezza dei viadotti "Navile" sito dal km 6+600 al km 7+350 e "Sa Pruna" sito dal km 7+630 al km 8+200 nella S.S. 389var;
- che all'interno del cantiere di lavoro sito tra i km 6+500 e 9+200 vengono utilizzati mezzi e attrezzature che occupano parte della carreggiata;
- che per consentire le lavorazioni con i predetti mezzi sul viadotto "Sa Pruna"- direzione Nuoro-Lanusei dell'attuale S.S. 389var dal km 7+630 al km 8+200 (lato sinistro) - risulta necessario procedere alla regolamentazione della viabilità;

PRESO ATTO

che l'Ufficio della Direzione Lavori ha fatto presente che detti lavori condizionano la libera circolazione nel tratto di strada interessato;

CONSIDERATO

che per garantire la sicurezza e l'incolumità degli utenti e delle maestranze è necessario regolamentare la circolazione stradale come segue:

- delimitare l'area di cantiere tra i km 6+500 e 9+200 con strisce gialle e limitazioni;
- restringimento di carreggiata dal km 7+700 al km 8+500 (viadotto Sa Pruna) ed il transito a senso unico alternato, regolato tramite semaforo, dal km 7+650 al km 8+550 (viadotto Sa Pruna);
- che l'impresa ATI "NICCHINIELLO SpA - MB COSTRUZIONI Srl - ALSEO PALIFICAZIONI Srl – esecutrice dei lavori, con nota del 25/01/2016 ha chiesto quanto indicato al precedente punto;

VISTO:

- L'art. 5 comma 3 e l'art. 6 comma 4 lettere a, b del D.L. 30/04/1992 n°285 e successive modificazioni ed integrazioni;
- la proposta in merito del Responsabile del Procedimento Area Esercizio e della Direzione Lavori;

ORDINA:

dal 02/02/2016 e sino al 31/03/2016

- 1) la delimitazione dell'area di cantiere tra i km 6+500 e km 9+200 con limite di velocità di **Km 50** fino a fine lavori
- 1) restringimento di carreggiata dal km 7+700 al km 8+500 (viadotto Sa Pruna) ed il transito a senso unico alternato, regolato tramite semaforo, dal km 7+650 al km 8+550 (viadotto Sa Pruna) con limitazione della velocità a 30 km/h e divieto di sorpasso come da schema allegato;

ANAS S.p.A



Prot. CCA-0003775-P del 02/02/2016



2008 rilasciato da TÜV Italia srl



Anas SpA Società con Socio Unico

Cap. Soc. € 2.269.892.000,00 – Iscr. R.E.A. 1024951 – P.IVA 02133681003 – C.F. 80208450587

Sede legale: Via Monzambano, 10 – 00185 Roma – Tel. 06 44461 - Fax 06 4456224

Sede Compartimentale: Via Biasi, 27 - 09131 Cagliari - Tel. 070/52971 - Fax 070/5297268

Compartimento della Viabilità per la Sardegna

2) Che il semaforo venga presidiato per tutta la durata dei lavori (h 24), attraverso personale proprio dell'Impresa.

La presente ordinanza sarà notificata al pubblico mediante l'apposita segnaletica prevista dalla Circolare del Ministero dei LL.PP. n°299 del 20/11/1984 e secondo il Codice della Strada e sarà collocata in opera e mantenuta in piena efficienza per tutta la durata della deviazione stessa e sotto la propria totale responsabilità a cura dell'Impresa ATI "NICCHINIELLO SpA - MB COSTRUZIONI Srl - ALSEO PALIFICAZIONI Srl - esecutrice dei lavori. – N° tel. 3382217626 - 3921374220

E' fatto obbligo a chiunque spetti di osservare e fare rispettare la presente disposizione.

IL CAPO COMPARTIMENTO
(Dott. Ing. Valerio Mole)

ANAS S.p.A



Prot. CCA-0003775-P del 02/02/2016



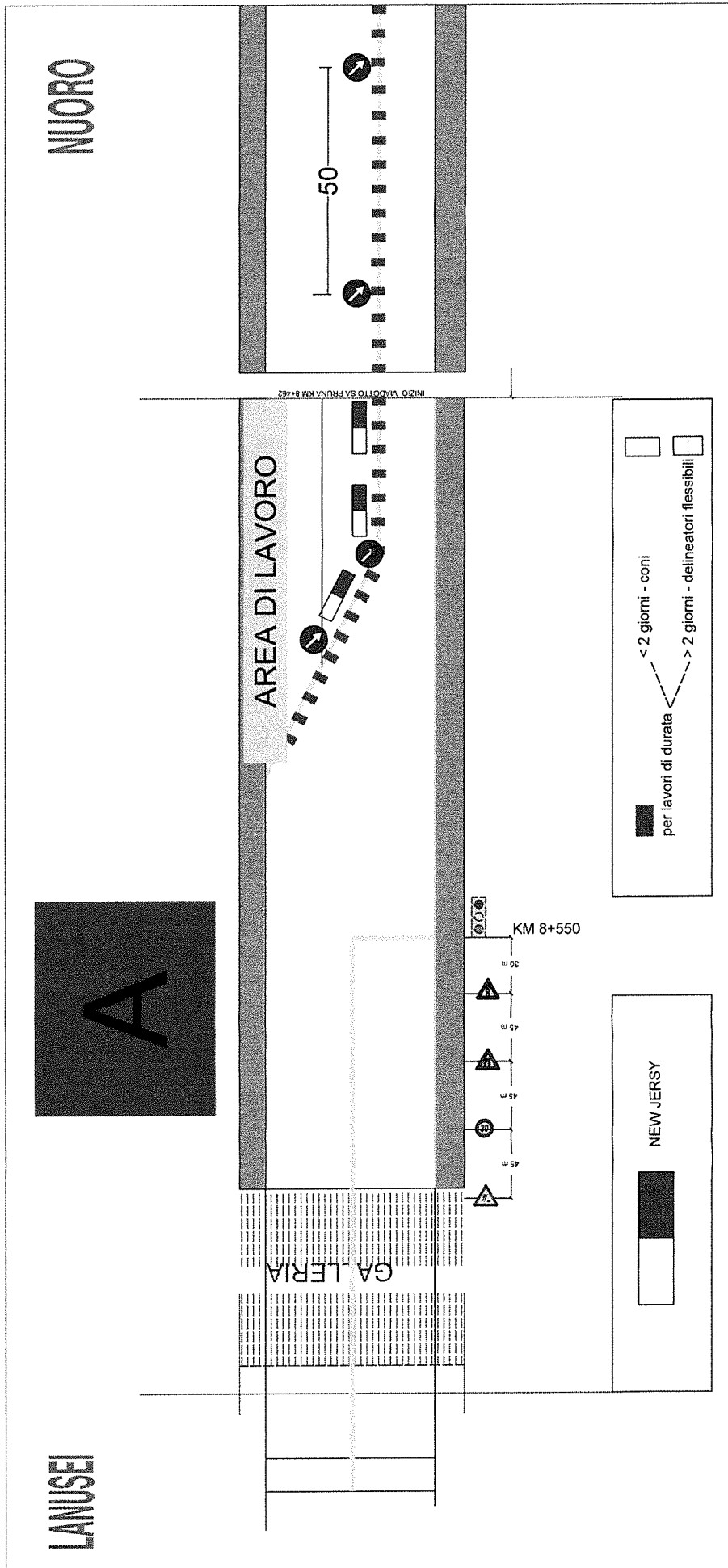

PARTICOLARE AREA DI LAVORO: INGOMBRI BY - BRIDGE

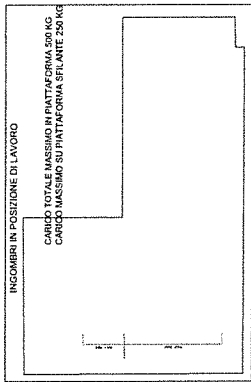
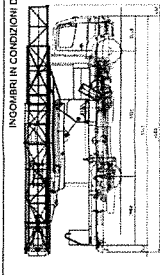
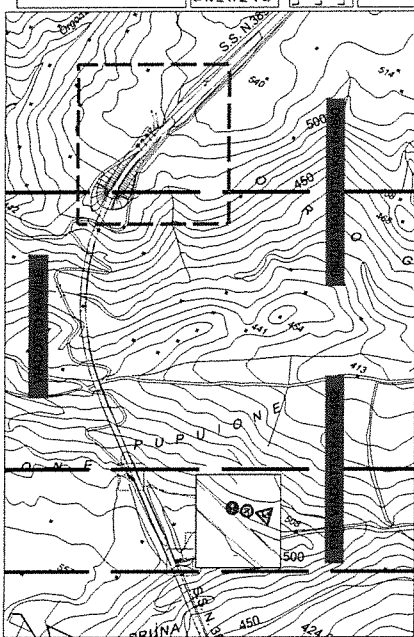

- 1) L'AREA DI LAVORO E POSIZIONATA AL LATO DELLA CARREGGIATA
- 2) LA LARGHEZZA DELLA CARREGGIATA LIBERA DEI LAVORI CONSENTE LA REALIZZAZIONE DI SEGNALAZIONE DI SEGNALAZIONE DI SEGNALAZIONE
- 3) LO SCHEMATA DOVRA' RIPETERSI IN ENTRAMBI I SENSI DI MARCIA
- 4) REALIZZAZIONE DI SEGNALAZIONE ORIZZONTALE DI CANTIERE CON DOPIA STRISCA CONTINUA IN MEZZERA E STRISCE CONTINUE LATERALI
- 5) LA LARGHEZZA DELLA CARREGGIATA LIBERA DAL CANTIERE SARÀ MAGGIORE DI 5,00 M
- 6) LA LARGHEZZA DELLA CORSA INTERESSATA DAI LAVORI MINORE DI 2,75 M
- 7) LA LARGHEZZA DELLA CORSA NON INTERESSATA DAI LAVORI MAGGIORE DI 2,75 M
- 8) IL RESTRINGIMENTO DI CARREGGIATA CON DELINEATORI FLESSIBILI DOVRA' ESSERE ESEGUITO PER TUTTA LA LUNGHEZZA DEL VIADOTTO.
- 9) CONVIOLGENDO LE AREE DOVE SONO UBICATE LE PISTE DI ACCESSO AL CANTIERE
- 10) IL RESTRINGIMENTO DI CARREGGIATA BY - BRIDGE DOVRA' ESSERE REALIZZATO CON BARRIERE NEW JERSEY IN PLASTICA DI LUNGHEZZA 1,10 M E LARGHEZZA 80 CM



Anas Spa
Compartimento della Viabilità per la Sardegna

S.S. 389 Var. "Nuoro - Lanusei"
Via S. Pietro 20 - 09040 Lanusei (CA)
Nuoro dal km 8+450 al km 7+350 e Sa Prada dal km 7+450 al km 8+200.
Progetto n. 7482 del 31.03.2010
codice S.I.L. CANS2010037482

PROGETTAZIONE PIANO DI PROTEZIONE PER IL CANTIERE DEL RESTRINGIMENTO DI CARREGGIATA BY - BRIDGE

PROGETTO E DIRETTORE DEI LAVORI
Ing. Roberto Pina

CONTROLLATA DALLA SOCIETA' IN FASE DI PROGETTAZIONE
Ing. Roberto Pina

IL RESPONSABILE DEL S.A.
Ing. Roberto Pina

PER LA REALIZZAZIONE DEL CANTIERE
Ing. Roberto Pina

PER LA REALIZZAZIONE DEL CANTIERE
Ing. Roberto Pina

PRODOTTORE
Ing. Roberto Pina

DATA
02/04/2016

SCHEMA SEGNALETICO PER LAVORI SU CARREGGIATA CON RESTRINGIMENTO DI CARREGGIATA E TRAMITO A DOPPIO SENSO DI MARCIA



NICCHIELLO

