



Anas SpA Società con Socio Unico

Cap. Soc. € 2.269.892.000,00 – Iscr. R.E.A. 1024951 – P.IVA 02133681003 – C.F. 80208450587

Sede Legale: Via Monzambano, 10 – 00185 Roma – Tel. 06 44461 Fax 06 4456224

Sede Compartimentale: Via Biasi, 27 - 09131 Cagliari - Tel. 070/52971 - Fax 070/5297268

Pec anas.sardegna@postacert.stradeanas.it

Compartimento della Viabilità per la Sardegna

- Alla Prefettura di Nuoro 08100 Nuoro
- Alla Direzione Compartimentale della Motorizzazione civile della Sardegna 09100 Cagliari
- All'Azienda Regionale Sarda Trasporti 09100 Cagliari
- Alla Regione Autonoma della Sardegna, Assessorato ai Trasporti 09100 Cagliari
- Alla Regione Autonoma della Sardegna, Assessorato ai LL.PP. 09100 Cagliari
- All'Amministrazione Provinciale di Nuoro 08100 Nuoro
- All'Amministrazione Provinciale Ogliastra 08045 Lanusei
- Al Comando Regione Carabinieri 09100 Cagliari
- Alla Questura di Nuoro 08100 Nuoro
- Al Compartimento di Polizia Stradale 08100 Nuoro
- Alla Sezione di Polizia Stradale di Nuoro 08100 Nuoro
- Alla Sezione di Polizia Stradale di Lanusei 08045 Lanusei
- Alla Sezione di Polizia Stradale di Fonni 08023 Fonni
- Al Comando Provinciale VV.FF. di Nuoro 08100 Nuoro
- Al Servizio 118 Regionale 09100 Cagliari
- Al Comando Legione Carabinieri 08100 Nuoro
- Alla Stazione dei Carabinieri di Lanusei 08045 Lanusei
- Alla Stazione dei Carabinieri di Villagrande Strisaili 08045 Villagrande S.
- Al Comune di Nuoro 08100 Nuoro
- Al Comune di Lanusei 08045 Lanusei
- Al Comune di Villagrande Strisaili 08045 Villagrande S.
- Al Comune di Fonni 08023 Fonni
- Al Comune di Mamoiada 08024 Mamoiada
- All'ANAS S.p.A. - Direzione Generale – Via Monzambano, 10 00185 Roma
- All'A.C.I. 00100 Roma
- Alla Sala Operativa Nazionale – Via Monzambano, 10 00185 Roma
- Alla Sala Operativa Compartimentale Sede
- Al Responsabile del Procedimento Area Manutenzione Sede
- Al Direttore del Centro Manutentorio C di Lanusei ing. Antonio Giacobbe Sede
- Al Direttore Operativo dei Lavori geom. Marco Angioni Sede
- Al Sorvegliante del tronco stradale Capo Cantoniere Sig. Antonio Tatti Sede
- Al Capo Squadra del tronco stradale Capo Cantoniere Sig. Marcello Scudu Sede
- All'Impresa A.T.I. "NICCHINIELLO SpA - MB COSTRUZIONI Srl - ALSEO PALIFICAZIONI Srl.
(pec: Nicchiniellolavori@pec.it)- Sede Legale Via Vittorio Emanuele III - 81039 Villa Literno (CE)
- Al Coordinatore per la Sicurezza in fase di esecuzione Dott. Ing. Manuel Montisci
(pec: Manuel.montisci2@ingpec.eu)

Oggetto: Strada Statale n° 389VAR "Nuoro Lanusei"

Lavori di manutenzione straordinaria -Recupero statico e funzionale dei viadotti Navile dal km 6+600 al km 7+350 e Sa Pruna dal km 7+630 al km 8+200.

ORDINANZA N° 46 del 20.04.2016

Si trasmette in allegato copia dell'Ordinanza n° 46 del 20.04.2016 emessa da questo Compartimento.

**IL CAPO COMPARTIMENTO
(Dott. Ing. Valerio Mele)**

ANAS S.p.A



Prot. CCA-0015059-P del 20/04/2016



ANAS S.p.A



Prot. CCA-0015059-P del 20/04/2016

ORDINANZA N° 46

Il sottoscritto Capo Compartimento della Sardegna,

PREMESSO:

- che sono in corso i lavori di recupero statico dei viadotti "Navile" dal km 6+600 al km 7+350 e "Sa Pruna" dal km 7+630 al km 8+200 nella S.S. 389VAR "Nuoro – Lanusei";
- che tra le lavorazioni è previsto il sollevamento delle campate di riva del viadotto "Navile" con l'utilizzo di martinetti idraulici e l'inserimento di adeguati apparecchi d'appoggio;
- che nella giornata di venerdì 15/04/2016 la stessa operazione, nel viadotto "Sa Pruna", con le stesse modalità operative hanno dato esito positivo;
- che per consentire le suddette lavorazioni si rende necessario chiudere la strada al traffico per garantire la sicurezza delle maestranze e degli utenti;

CONSIDERATO

- che l'Ufficio della Direzione Lavori ha fatto presente che detti lavori condizionano la libera circolazione nel tratto di strada interessato;
- che sentito il funzionario della Provincia per le vie brevi nulla osta alla deviazione del traffico sulla SP ex SS389;
- che l'impresa A.T.I. "NICCHINIELLO SpA - MB COSTRUZIONI Srl - ALSEO PALIFICAZIONI Srl – esecutrice dei lavori, con nota del 18/04/2016 ha chiesto la chiusura al traffico della SS 389 VAR dal km 6+500 al km 8+200 per il giorno di venerdì 15/04/2016 dalle ore 9:00 alle ore 20:00 ad eccezione dei mezzi di emergenza e delle forze dell'ordine;
- che l'impresa esecutrice, mediante l'apposizione di opportuna segnaletica verticale provvisoria, nonch'è con personale su strada (movieri), per tutta la durata dei lavori garantirà il percorso alternativo nei due sensi di marcia secondo lo schema allegato alla presente;

VISTO:

- L'art. 5 comma 3 e l'art. 6 comma 4 lettere a, b del D.L. 30/04/1992 n°285 e successive modificazioni ed integrazioni;
- La richiesta di cui sopra e la proposta in merito del Responsabile del Procedimento Area Esercizio e della Direzione Lavori;

ORDINA:

per il giorno venerdì 22/04/2016 dalle ore 9:00 alle ore 20:00

- 1) La chiusura al traffico della SS389VAR dal km 6+000 (bivio Orani) al km 10+750 (bivio Mamoiada) ad eccezione dei mezzi di emergenza e forze dell'ordine;

4



- 2) Che il traffico proveniente da Lanusei in direzione Nuoro segua al km 10+750 la direzione Mamoiada proseguendo sulla SP ex SS389;
- 3) Che il traffico proveniente da Prato Sardo in direzione Lanusei al km 0+200 (uscita galleria) segua il percorso Nuoro circonvallazione sud e, attraverso la SP ex SS389 in direzione Mamoiada fino al km 116+100, prosegua in direzione Lanusei;
- 4) All'impresa esecutrice l'apposizione e la rimozione di opportuna segnaletica verticale provvisoria e il presidio dei punti di snodo per tutta la durata dei lavori, attraverso personale proprio dell'Impresa.

La presente ordinanza sarà notificata al pubblico mediante l'apposita segnaletica prevista dalla Circolare del Ministero dei LL.PP. n°299 del 20/11/1984 e secondo il Codice della Strada e sarà collocata in opera e mantenuta in piena efficienza per tutta la durata della deviazione stessa e sotto la propria totale responsabilità a cura dell' A.T.I. "NICCHINIELLO SpA - MB COSTRUZIONI Srl - ALSEO PALIFICAZIONI Srl - esecutrice dei lavori.
N° tel. 3382217626 – 3921374220.

E' fatto obbligo a chiunque spetti di osservare e fare rispettare la presente disposizione.

IL CAPO COMPARTIMENTO

(Dott. Ing. Valerio Mele)

ANAS S.p.A



Prot. CCA-0015059-P del 20/04/2016

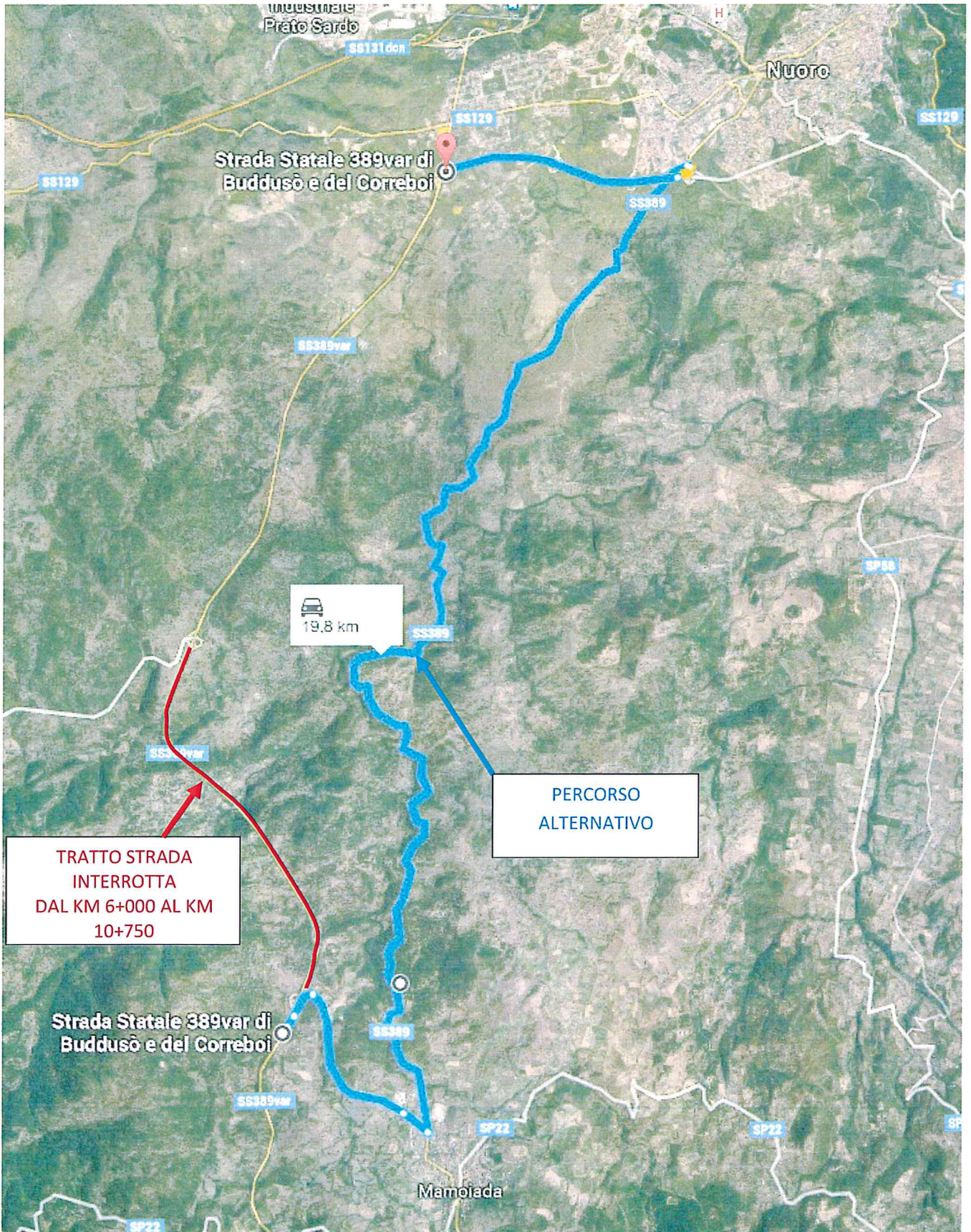

leg