



ESE-CA-CMC

- Alla Prefettura di Nuoro 08100 Nuoro
- Alla Direzione Compartimentale della Motorizzazione civile della Sardegna 09100 Cagliari
- All'Azienda Regionale Sarda Trasporti 09100 Cagliari
- Alla Regione Autonoma della Sardegna, Assessorato ai Trasporti 09100 Cagliari
- Alla Regione Autonoma della Sardegna, Assessorato ai LL.PP. 09100 Cagliari
- All'Amministrazione Provinciale di Nuoro 08100 Nuoro
- All'Amministrazione Provinciale Ogliastro 08045 Lanusei
- Al Comando Regione Carabinieri 09100 Cagliari
- Alla Questura di Nuoro 08100 Nuoro
- Al Compartimento di Polizia Stradale 08100 Nuoro
- Alla Sezione di Polizia Stradale di Nuoro 08100 Nuoro
- Alla Sezione di Polizia Stradale di Lanusei 08045 Lanusei
- Alla Sezione di Polizia Stradale di Fonni 08023 Fonni
- Al Comando Provinciale VV.FF. di Nuoro 08100 Nuoro
- Al Servizio 118 Regionale 09100 Cagliari
- Al Comando Legione Carabinieri 08100 Nuoro
- Alla Stazione dei Carabinieri di Lanusei 08045 Lanusei
- Alla Stazione dei Carabinieri di Villagrande Strisaili 08045 Villagrande S.
- Al Comune di Nuoro 08100 Nuoro
- Al Comune di Lanusei 08045 Lanusei
- Al Comune di Villagrande Strisaili 08045 Villagrande S.
- Al Comune di Fonni 08023 Fonni
- Al Comune di Mamoiada 08024 Mamoiada
- All'ANAS S.p.A. - Direzione Generale - Via Monzambano, 10 00185 Roma
- All'A.C.I. 00100 Roma
- Alla Sala Operativa Nazionale - Via Monzambano, 10 00185 Roma
- Alla Sala Operativa Compartimentale Sede
- Al Responsabile del Procedimento Area Manutenzione Sede
- Al Direttore del Centro Manutentorio C di Lanusei ing. Antonio Giacobbe Sede
- Al Direttore Operativo dei Lavori geom. Marco Angioni Sede
- Al Sorvegliante del tronco stradale Capo Cantoniere Sig. Antonio Tatti Sede
- Al Capo Squadra del tronco stradale Capo Cantoniere Sig. Nicola Crissantu Sede
- All' Impresa A.T.I. . "NICCHINIELLO SpA - MB COSTRUZIONI Srl - ALSEO PALIFICAZIONI Srl.

(pec: Nicchiniellolavori@pec.it)- Sede Legale Via Vittorio Emanuele III - 81039 Villa Literno (CE)

Oggetto: Strada Statale n° 389VAR "Nuoro Lanusei"

Lavori di manutenzione straordinaria -Recupero statico e funzionale dei viadotti Navile dal km 6+600 al km 7+350 e Sa Pruna dal km 7+630 al km 8+200.

ORDINANZA N° 112 del 09.08.2016

Si trasmette in allegato copia dell'Ordinanza n° 112 del 09.08.2016 emessa da questo Compartimento.

IL CAPO COMPARTIMENTO  
(Dott. Ing. Valerio Mele)

**Compartimento della Viabilità per la Sardegna**  
Via G. Biasi, 27 - 09131 Cagliari  
T [+39] 070 52971 - F [+39] 070 5297268  
Pec anas.sardegna@postacert.stradeanas.it  
www.stradeanas.it

**Anas S.p.A. - Società con Socio Unico**  
Sede Legale  
Via Monzambano, 10 - 00185 Roma  
T [+39] 06 44461 - F [+39] 06 4456224  
Pec anas@postacert.stradeanas.it  
Cap. Soc. Euro 2.269.892.000,00  
Iscr. R.E.A. 1024951  
P.IVA 02133681003 - C.F. 80208450587





ORDINANZA N° 112

Il sottoscritto Capo Compartimento della Sardegna,

PREMESSO:

- che sono in fase di ultimazione i lavori di finitura e collaudo in ordine ai lavori di: recupero statico dei viadotti "Navile" dal km 6+600 al km 7+350 e "Sa Pruna" dal km 7+630 al km 8+200 nella S.S. 389VAR "Nuoro - Lanusei";
- che a seguito della post tensione della campata centrale, è presente un dislivello altimetrico residuo in corrispondenza del giunto di dilatazione del viadotto;
- che per consentire il riposizionamento del giunto di dilatazione alla corretta quota, annullando così il predetto dislivello altimetrico, risulta necessario procedere alla regolamentazione della viabilità;

PRESO ATTO

che l'Ufficio della Direzione Lavori ha fatto presente che detti lavori condizionano la libera circolazione nel tratto di strada interessato;

CONSIDERATO

che per garantire la sicurezza e l'incolumità degli utenti e delle maestranze è necessario regolamentare la circolazione stradale come segue:

- restringimento di carreggiata dal km 7+000 al km 7+300 (viadotto Navile) e transito a senso unico alternato, regolato tramite semaforo;
- che l'impresa A.T.I. "NICCHINIELLO SpA - MB COSTRUZIONI Srl - ALSEO PALIFICAZIONI Srl - esecutrice dei lavori, ha chiesto con nota del 08/09/2016 quanto indicato al precedente punto,

VISTO:

- L'art. 5 comma 3 e l'art. 6 comma 4 lettere a, b del D.L. 30/04/1992 n°285 e successive modificazioni ed integrazioni;
- La richiesta di cui sopra e la proposta in merito del Responsabile del Procedimento Area Esercizio e della Direzione Lavori;

ORDINA:

dal 12/09/2016 sino al 23/09/2016

1. il restringimento della carreggiata dal km 7+000 al km 7+300 (viadotto Navile) e il transito a senso unico alternato, regolato tramite semaforo con limitazione della velocità a 50 km/h e divieto di sorpasso come da allegato secondo lo schema tav. 66 del C.d.S.;





2. che il semaforo venga presidiato per tutta la durata dei lavori (h 24), attraverso personale proprio dell'Impresa.

La presente ordinanza sarà notificata al pubblico mediante l'apposita segnaletica prevista dalla Circolare del Ministero dei LL.PP. n°299 del 20/11/1984 e secondo il Codice della Strada e sarà collocata in opera e mantenuta in piena efficienza per tutta la durata della deviazione stessa e sotto la propria totale responsabilità a cura dell' A.T.I. "NICCHINIELLO SpA - MB COSTRUZIONI Srl - ALSEO PALIFICAZIONI Srl - esecutrice dei lavori. N° tel. 3382217626 – 3921374220.

E' fatto obbligo a chiunque spetti di osservare e fare rispettare la presente disposizione.

IL CAPO COMPARTIMENTO  
(Dott. Ing. Valerio Male)



COMPARTIMENTO DI CAGLIARI

SCHEMI TIPO:

C

**TAVOLA 66**

Lavori sulla carreggiata con transito a senso unico alternato regolato da impianto semaforico

NOTA: la sezione disponibile, inferiore a 5,60 m, richiede la segnalazione di senso unico alternato

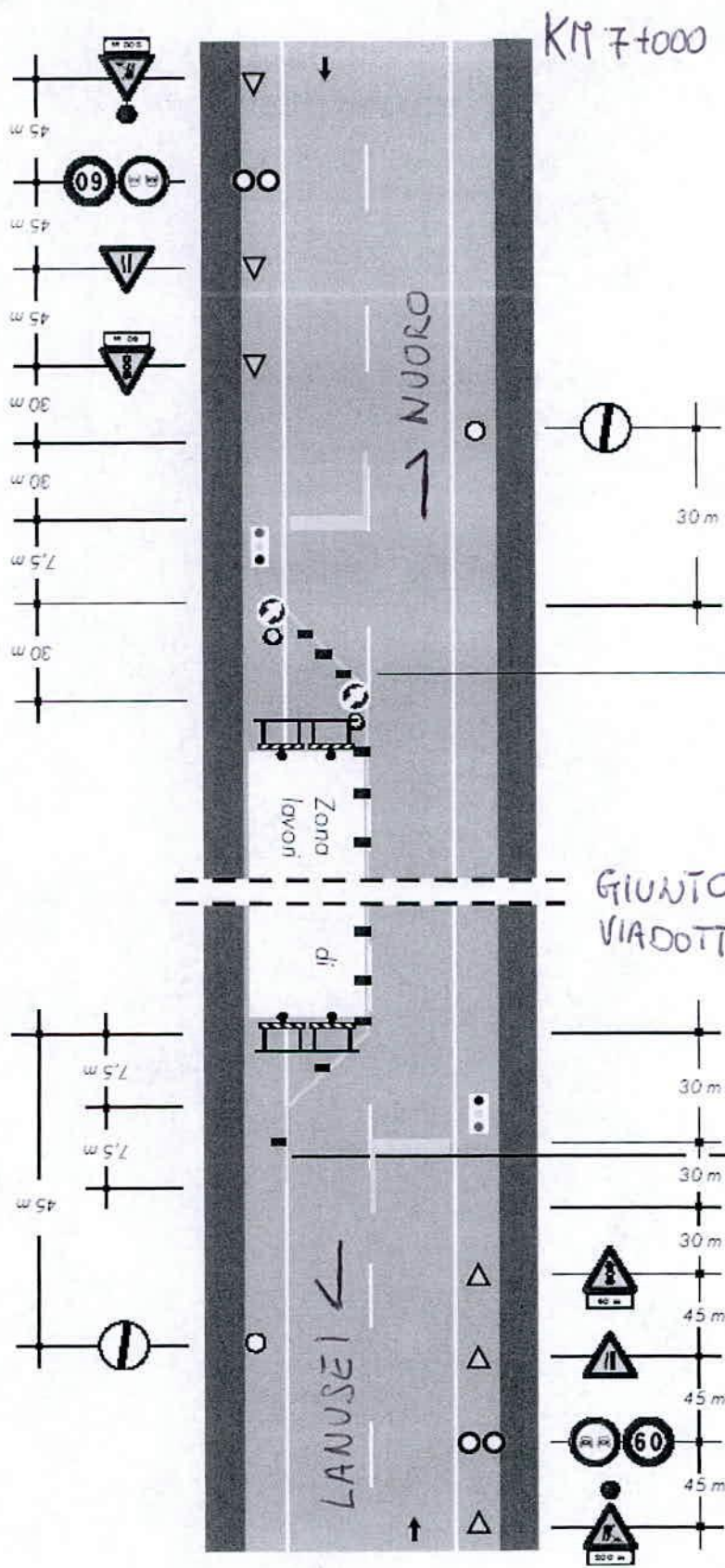

per lavori di durata

- < 2 gg. coni
- > 2 gg. delineatori flessibili

Solo per lavori di durata > 7 gg.

Segnaletica orizzontale temporanea

*es*